

Ez FLB

手持雷射雕刻機

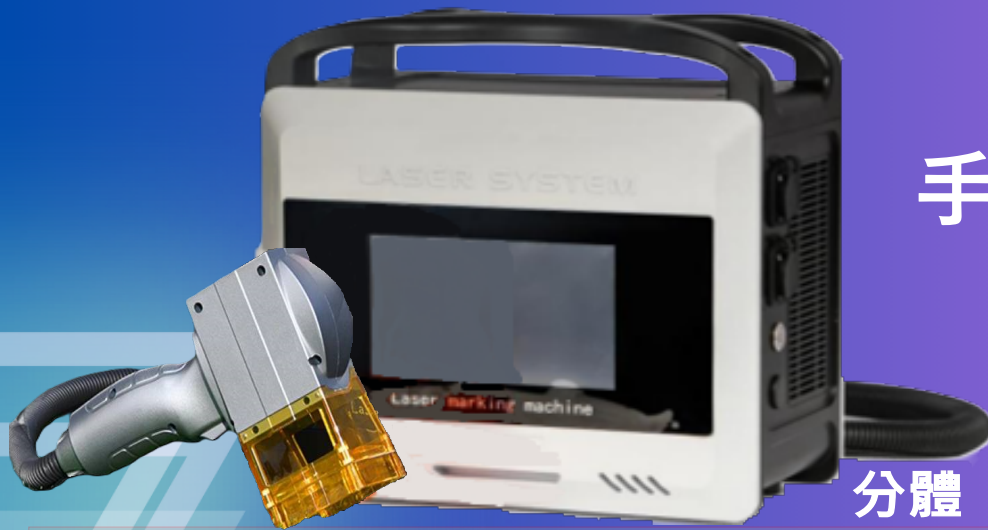

分體



智能觸控式螢幕

內建簡易編輯器

即時編輯操作雕刻

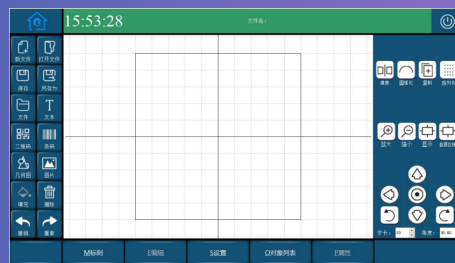

輕薄機身

一鍵雷雕

Ez FLB 手持便攜 電池版 雷射雕刻機

1. 隨意移動, 電池供電, 現場無需插電!
2. Linux觸控, 無Windows 版次維護!
3. 多種定焦墊片, 滿足大小工件的對焦!
4. 整機輕量化設計, 手持加工無負擔!
5. 可選 20/30/50/100 W 雷射, 深淺自如!
6. 大陸進口手持電池版第一品牌!

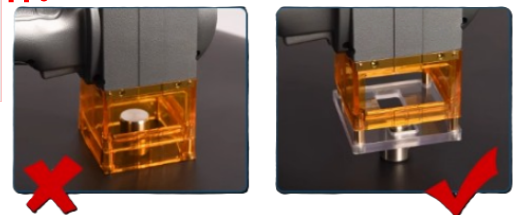
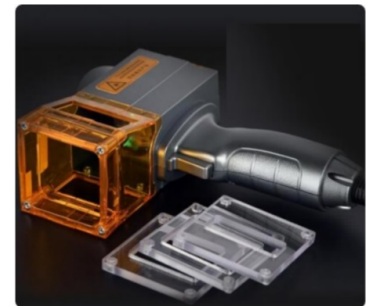

標配對焦墊片
解決工件大小不一問題
輕鬆駕馭您的加工材料

★ 有非手持加工需要時, 可加購合適工作台, 變換為工作站!



手持立姿

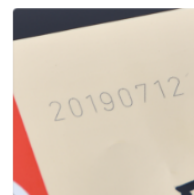
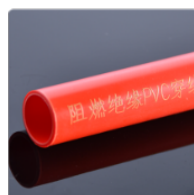
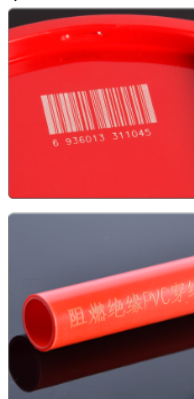

歡迎試樣, 約看實機展示



專業熱忱. 永續服務
Best Service For Lasers

北區 (新北-鶯歌) : 02-2679-6521
中區 (台中-北屯) : 04-2437-2060
南區 (台南-安南) : 06-246-6060

型號瓦數(W)	FLB-A20	FLB-20	FLB-30	FLB-50	FLP-100
雷射波長(nm)	1064nm ± 10				
雕刻速度	≤7000mm/s				
最大脈衝能量(mj)	0.75				1
頻率範圍(kHz)	30-60	30-60		50-150	80-150
作業系統	Linux 5"	Linux 7" 觸控電腦			
冷卻系統	氣冷 (請於溫度 0~35°C / 濕度 30~85% 不結霧水 / 低灰塵 環境下操作)				
雕刻範圍(mm)	標配100 X 100 鏡頭 及 定焦罩 (購買時可指定或加購：小範圍深雕 50 X 50 鏡頭 及 定焦罩)				
定位方式	紅光				
支援格式	DXF / PLT / PNG / JPG / JPEG / BMP / GIF / PBM				
條碼格式	GS1, 128 Code Auto/A/B/C, 39 code, 93 code, EAN 13 code, PDF 417 code, 01code				
電池容量(mAH)	6000	12000			僅提供 插電版本
充滿電時間	約4小時				
重量(手持+主機)(kg)	4.0 一體	8.4 分體		9.1 分體	25 分體
手持槍頭(mm)	W160 X H273 X D339	W79 X H151 X D242			W79 X H151 X D242
雷射主機(mm)		W310 X H315 X D195			W340 X H521 X D250



50 X 50 MM
分體手持定焦環 (請於購買時指定或加購)



100 X 110 MM



僅 100 X 100mm
FLB-AIO
一體手持



FLP-50/100W
落地帶輪分體手持

備註:

1. 外型.配色.尺寸等規格，因技術更新時，恕不另通知以購買時，最新規格為準。
2. 電池版 電池採用 快速 插入/抽取 方式。
3. 配合安規, 電池版主機僅提供電池供電使用, 不提供插電 邊充邊用, 電池須離開主機充電。
4. 如不須電池版, 可選購 插電版本。

